

## „Vom langen Bohren dicker Bretter“ Wie gründen sich Schulen neu?

Ein Kongress für Schulerneuerer  
und Schulgründer

Trotz der bestehenden Hindernisse werden in Deutschland pädagogisch herausragende Schulen neu gegründet. Der Film von Reinhard Kahl „Treibhäuser der Zukunft. Wie Schulen in Deutschland gelingen“ dient und dient an vielen Orten als Initiator oder Katalysator für Diskussionen um Neugründungen oder Umgründungen von Schulen. Neugründungen von Schulen werden meist von Elterninitiativen vorangetrieben.

Während Schulen in freier Trägerschaft in Deutschland schon immer eine Vorreiterrolle in Sachen innovativer Gestaltung von Lernen, Schule und Unterricht eingenommen haben, so sind es nun vielerorts sowohl private Initiativen als auch viele staatliche Schulen, die nicht mehr auf bildungspolitische Revolutionen warten. Demokratische Teilhabe, Theater, Musik, Sprachen oder Naturwissenschaften – die Schwerpunkte und leitenden Ideen der Schulen, die sich auf den Weg gemacht haben oder machen wollen, sind grundverschieden. Gemeinsam ist ihnen allen, das sie das Schicksal ihrer Schule in die eigenen Hände nehmen und gestalten wollten.

Wir laden Sie herzlich zu diesem Kongress ein und freuen uns, wenn Sie Interessierte auf dieses Angebot aufmerksam machen.

Mit Ihrer Anmeldung auf dem beigefügten Bogen, per Fax, Telefon oder E-Mail erleichtern Sie unsere Vorbereitungen.

Kurzentschlossene sind auch ohne vorherige schriftliche Anmeldung herzlich willkommen.



Online-Seminar  
[www.virtuelle-akademie.de](http://www.virtuelle-akademie.de)

In einem anschließenden Online-Seminar möchten wir die während des Kongresses aufgenommenen Diskussionen weiterführen und vertiefen. Wir bieten Ihnen die Möglichkeit, sich über Foren und Chats mit Experten aus der Präsenzveranstaltung und mit anderen Seminarteilnehmern auszutauschen.

Die Virtuelle Akademie der Friedrich-Naumann-Stiftung ist die Informations- und Lernplattform im Internet zu aktuellen Themen liberaler Politik. Sie ergänzt mit ihren Online-Seminaren die Angebote der Theodor-Heuss-Akademie, der Regionalbüros und des Büros Berlin-Brandenburg.

Seminarleitung Online-Seminar  
Brigitte PÖPEL

Seminarorganisation Online-Seminar  
Ingrid HIRTHE, Virtuelle Akademie  
Tel.: 0331 – 70 19 208  
E-Mail: [Ingrid.Hirthe@fnst.org](mailto:Ingrid.Hirthe@fnst.org)

Veranstalter  
Die Stiftung für Liberale Politik  
Friedrich-Naumann-Stiftung  
Karl-Hermann-Flach-Stiftung e.V.  
Regionalbüro Wiesbaden

Marianne WAGNER  
Tel. 0611 – 15 75 67  
Fax 0611 – 15 75 686  
E-Mail: [Marianne.Wagner@fnst.org](mailto:Marianne.Wagner@fnst.org)

Die Bildungsinitiative der  
Friedrich-Naumann-Stiftung ist online!  
Besuchen Sie uns unter  
<http://www.pro-kopf.de>

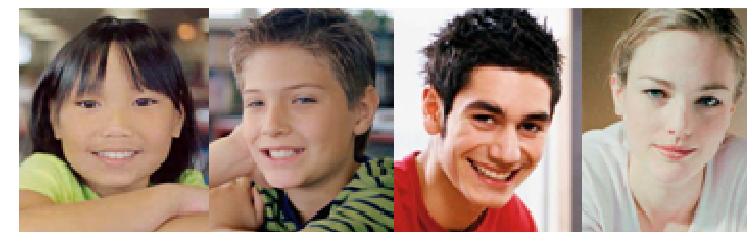

# pro kopf

Bessere Bildung

durch Freiheit und Wettbewerb

## „Vom langen Bohren dicker Bretter“

### Wie gründen sich Schulen neu?

Ein Kongress für Schulerneuerer  
und Schulgründer

Samstag/ Sonntag, 10./11. März 2007  
Johann Wolfgang Goethe-Universität  
Frankfurt/Main  
Uni-Campus Westend  
Grüneburgplatz 1  
60323 Frankfurt/Main

vertiefendes Online-Seminar  
12. bis 23. März 2007

Eine Initiative der Friedrich-Naumann-Stiftung.

Stiftung für liberale Politik.

einladung

**Samstag, 10. März 2007**

- 11.00 Uhr Begrüßung und Einführung  
**Dr. Peter Altmiks**  
Liberales Institut der Friedrich-  
Naumann-Stiftung Potsdam
- 11.10 Uhr Wie sieht die selbstverantwortliche  
Schule der Zukunft aus?  
**Dorothea Henzler (Mdl)**  
Wie in Deutschland Schulen ge-  
gründet werden
- Béa Beste**  
Vorstandsvorsitzende /CEO  
Phorms Management AG, Berlin
- 13.00 Uhr So kann Schule gelingen  
**Enja Riegel**  
frühere Schulleiterin der Helene –  
Lange- Schule Wiesbaden  
Autorin des Buches „Schule kann  
gelingen“  
Schulgründerin
- 14.00 Uhr Gründer und Erneuerer
- rechtliche Rahmenbedingungen
  - Anlaufstellen und Netzwerke
  - Trägermodelle und Träger
  - finanzielle Rahmenbedingungen  
(Banken, Stiftungen ...)
  - Rolle der Eltern
  - Beratung und Netzwerke
  - Schulentwicklung
- Dr. Marie-Luise Stoll-Steffan**  
Managing Director ISF Internati-  
onale Schule Frankfurt-Rhein-  
Main GmbH & Co.KG
- Wolf-Dieter Hasenclever**  
bildungspolitischer Sprecher des  
Bürgerkonvents

15.00 Uhr

**best practice Beispiele:**

- Reformschule Winterhude  
**Birgit Xylander**  
Abteilungsleiterin Jgg 5-7
- Montessori-Grundschule  
Wiesbaden  
**Kirsten Erb**, Schulleiterin /  
**Peter Lammel**, 1. Vorsitzender
- Hansenberg-Gymnasium  
Rheingau  
**OStD Wolfgang Herbst**, Schullei-  
ter
- Schuldorf Bergstraße  
**Wirtschaftsminister a.D.**  
**Klaus Jürgen Hoffie**
- ISF Internationale Schule  
Frankfurt-Rhein-Main  
**Dr. Marie-Luise Stoll-Steffan**  
Präsentationen und Diskussion

18.00 Uhr

dazwischen Imbiss

Unterhaltungsprogramm

20.00 Uhr

Ende 1. Teil

**Sonntag, 11. März 2007**

- 10.00 Uhr Erwartungen an die Politik  
Podiumsgespräch  
**Dr. Bernhard Bueb**  
ehemaliger Leiter der Schule  
Schloss Salem
- Dr. Wolfgang Gerhardt (MdB)**  
Vorstandsvorsitzender der Fried-  
rich-Naumann-Stiftung
- Anja Ziegion**  
Vorsitzende des Bundeselternrats
- 12.00 Uhr „Die Maßstäbe setzen“ –  
Erwartungshaltungen zwischen  
Schule, Wirtschaft und Gesell-  
schaft“
- RA Christian Lucas**  
Bundesgeschäftsführer Verband  
Deutscher Privatschulen
- 13.00 Uhr Ende
- Moderation: **Dr. Peter Altmiks**  
Liberales Institut der Friedrich-  
Naumann-Stiftung, Potsdam

verantwortlich: Marianne Wagner  
Friedrich-Naumann-Stiftung  
Karl-Hermann-Flach-Stiftung e.V.  
Regionalbüro Wiesbaden